

GBS Demo (EUR) - [Introduction des livraisons]

Fenêtre

Introduction des livraisons

F5 = Lire le stock d'un fichier

Code article: 10 Montre homme val.vente par val.achat facteur: []
Code matière: 37 ACIER val.achat par val.vente []
N° d'ordre: 1 calc.autom.val.achat [] impression immédiate des étiquettes - F9
 montrer photos - F10

Référence: F16285/C << >> Garder - F12

Valeur d'achat: EUR 44,50 X 1,0000 44,50 va moyenne Effacer
Valeur de vente: EUR 89,00 (x 2,0000) 44,50 valeur inventaire Fermer

Code TVA: 2 - 21,00 %

Code accessoire: [] 10 mm 20 mm 84 mm modèle de l'étiquette (F7) 0

Code fournisseur: FES Festina Lotus

Code marque: FES FESTINA

Poids d'or: 0,00 Prix de l'or (0,00 EUR/g V) 0,00

Nombre de carats: 0,000 Prix par carat 0,00

Nombre de façon: 0,00 Prix par façon 0,00 - 0,00 %

Nombre pierre précieuse: 0,00 Prix par pierre précieuse 0,00

Vue: F16285/C

Nombre: 1 entrée 0 sortie 0 nouveau 1
0 entrée 0 sortie 0 nouveau 0

Date dernier achat: 06/02/2015 - premier 06/02/2015 Réduction 0,00 %

Date dernière vente: [] Total vendu 0

Code catalogue: []

Recommander:

Mouvements stock = F6

Demier: 013-056-203 Modifié: 013-056-203 N° doc.: 2015/0325 (6/02/2015)

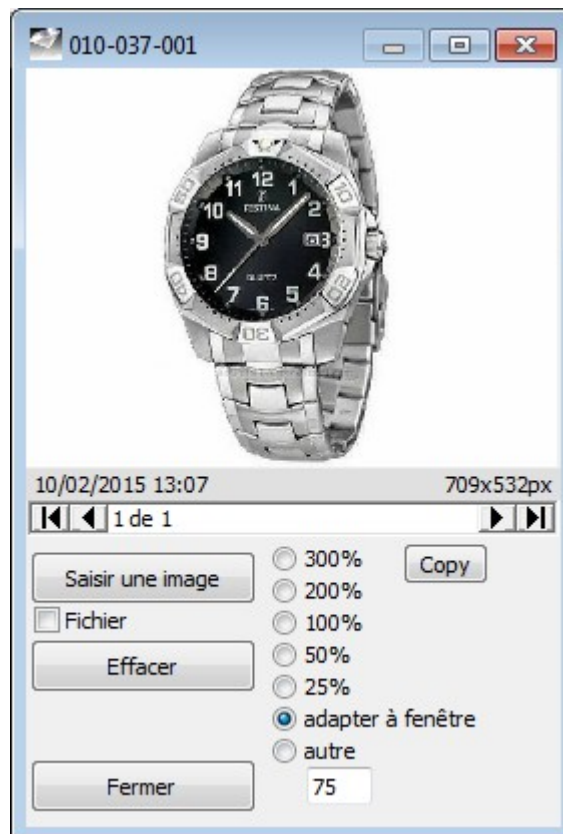

Mouvements stock

MOUVEMENTS STOCK: ARTICLE 013-056-203

Articles

12/07/2012	montre ice watch	ICE	SI.WE.U.S.09
------------	------------------	-----	--------------

Date	Type	Description	Nombre	Val.achat	Val.vente	N° doc.
6/02/2015	achat	GBS	2	80,60	178,00	2015/0325
5/12/2014	modification prix	Sally	0	40,30	89,00	
21/09/2013	vente	GBS	-1	39,50	85,00	
18/09/2013	achat	Bernard	1	39,50	85,00	2013/0235
12/12/2012	vente	Sally	-1	39,50	85,00	
5/12/2012	achat	GBS	1	39,50	85,00	2012/0361

Fermer

GBS Demo (EUR) - [Gestion des étiquettes]

Fenêtre

Gestion des étiquettes

garder les modifications de prix et modèle d'étiquette par article
 F3 = Recherche d'article
 F4 = Sélectionner étiquettes
 F5 = Refaire les descriptions
 F7 = Sélection des articles vers étiquettes
 F9 = Impression d'une étiquette libre
 12 = effacer la rangée

Article	Nombre	Prix EUR	Description 1	Description 1B	Description 2	Description 3	Modèle
010-037-001	1	89,00	ACIER		=	FES F 16285/C	0
013-056-013	1	69,00	ice watch		=	ICE TW.PK.M.S. 12	0
013-056-116	2	95,00	ice watch		=	ICE WO.EN.B.S. 12	0
013-056-245	1	85,00	ice watch		=	ICE PU.PK.B.P. 12	0
013-056-358	4	3,00	ice watch		=	ICE 841011ZOUWE	0
013-997-078	1	89,00	vente		=	ICE FM.SS.BEB.U.S. 1	0
013-997-079	1	89,00	vente		=	ICE FM.SI.WE.BB.S.:	0
014-001-544	1	149,00	ICE		=	ICE ST.PS.U.S. 10	0
014-001-718	1	119,00	-		=	ICE LO.BK.S.S. 10	0
014-001-750	1	119,00	ICE		=	ICE LO.BK.S.S. 10	0
021-056-008	2	35,00	ice watch		=	ICE IAF.PK	0
080-056-013	3	3,00	ice watch		=	ICE 841011zouwe	0
*							

Tout - pièces: 19 - lignes: 12

Paramètres

Description

- Matière/ marque/ vue + code accessoire
- Poids d'or g + nombre pierre précieuse st
- Code barre
- Code fournisseur + référence

1 2 3
 Intermec Easycoder PC4 ... Modèle Intermec C4 / PC4
 port Intermec PC4 via Windows print spooler
 Réglage horizontal 0
 Réglage vertical 0
 Intensité (0 - 15) 10
 Charger symbole Euro
 modèle de l'étiquette

GBS Demo

Intermec Easycoder PC4

Chargés les étiquettes montrées dans l'imprimante de labels

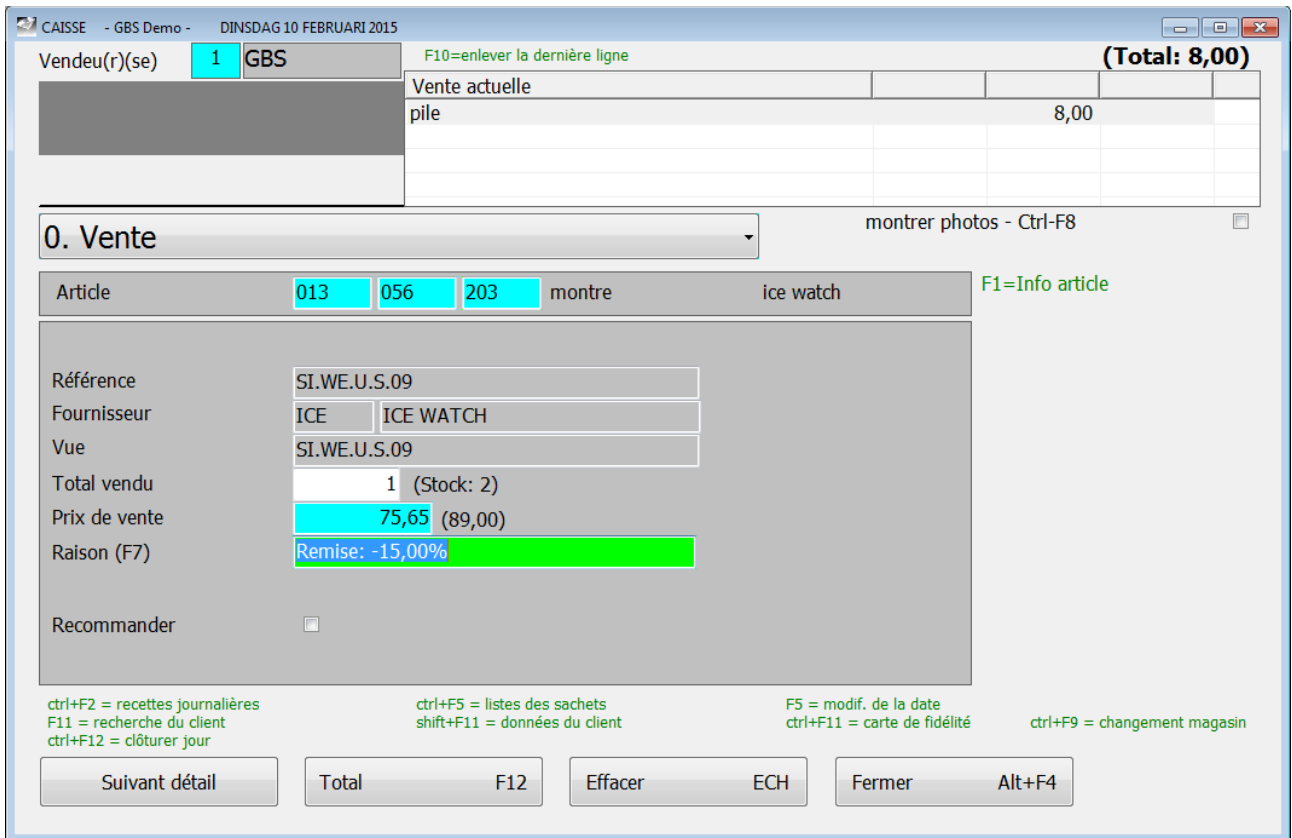
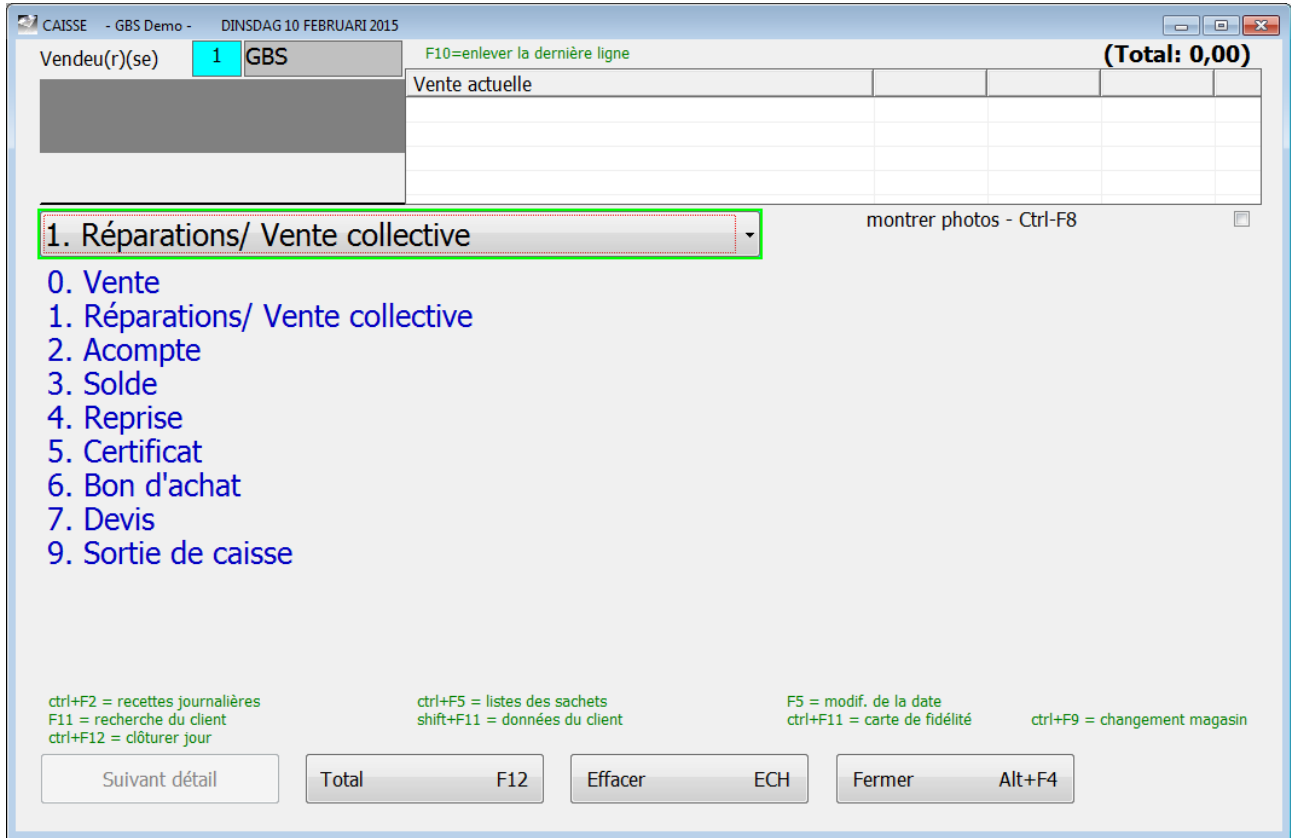

CAISSE - GBS Demo - DINSdag 10 FEBRUARI 2015

Vendeu(r)(se) **1** GBS F10=enlever la dernière ligne (Total: 83,65)

Vente actuelle			
pile			8,00
Vente: 013-056-203 - montre ice watch	1		75,65

1. Réparations/ Vente collective montrer photos - Ctrl-F8

Type **6** bon - sachet

Bon - sachet **AB1234** Réparation F3 = recherche sachet
* = <nouveau> **En exécution**

Client numéro 2413 GBS BVBA - Capucienestraat - B-3500 Hasselt - 011 28 40 01 - - info@gbs.be

Remarque Avertir par e-mail

Dt. entrée 10/02/2015 Dt. sortie prévue 15/02/2015 Dt. fin travaux

Fournisseur Dt. envoi Dt. retour prévue Dt. retour réelle

Prix de vente 0,00

+ articles du stock 0,00 - acompte payé 0,00 = a payer 0,00

Description remplacer pile + tester l'étanchéité Garder + imprimer - F8
Effacer - F7

ctrl+F2 = recettes journalières ctrl+F5 = listes des sachets F5 = modif. de la date
F11 = recherche du client shift+F11 = données du client ctrl+F11 = carte de fidélité ctrl+F9 = changement magasin
ctrl+F12 = clôturer jour

Suivant détail Total F12 Effacer ECH Fermer Alt+F4



Total

A payer 83,65 EUR

Paiement 100,00 EUR

Paiement 0,00 EUR

Paiement 0,00 EUR

A rendre 16,35 EUR

Façon C comptant

Façon C comptant

Façon C comptant

Facture - F9

Nom GBS BVBA TVA exportation 0% - F5
 Caution pour accords commerciaux - F6

Adresse Capucienestraat F3 = recherche du client

Localité B-3500 Hasselt

Numéro de TVA BE 0474.095.220

Exemplaires 2 Pour acquit - F4

Description Pile
013-056-203 montre ice watch Ctrl+Enter = nouvelle ligne

OK Annuler

CAISSE - GBS Demo - DINSdag 10 FEBRUARI 2015

Vendeu(r)(se) 1 GBS

Vente

Vente actuelle

Article 13 50 1 montre FOSSIL

Référence AM4366
Fournisseur FOS FOSSIL (Europe) GmbH
Vue AM4366
Total vendu 1 (Stock: 0)
Prix de vente 92,65 (109,00)
Raison Remise: -15,00%

Info article

Annuler

Fermer

Total

Suivant détail

Remplacer

1 2 3 4 5 6 7 8 9 0 - BS
a z e r t y u i o p Enter
Caps Lock q s d f g h j k l m
w x c v b n , . meer >
NUM

ctrl+F12 = clôturer jour

Clôturer jour: dinsdag 10 february 2015

Clôturer jour: dinsdag 10 february 2015

Étape 1

Montant dans caisse début & fin du jour

Caisse matin 256,00

Étape 2

Montant par mode de paiement

Étape 3

Contrôle & remarques

	Nombre	Montant
0,01 EUR	10	0,10
0,02 EUR	8	0,16
0,05 EUR	15	0,75
0,1 EUR	6	0,60
0,2 EUR	12	2,40
0,5 EUR	11	5,50
1 EUR	19	19,00
2 EUR	21	42,00
5 EUR	13	65,00
10 EUR	9	90,00
20 EUR	7	140,00
50 EUR	9	450,00
100 EUR	2	200,00
200 EUR	1	200,00
500 EUR		

Caisse soir 1.215,51

<< Précédent

Suivant >>

Annuler



Clôturer jour

dinsdag 10 februari 2015

Caisse matin	62,40 (62,40)	Chiffre d'affaire	83,65
Caisse soir	146,05 (146,05)	Chiffre d'affaire mois	83,65
Différence	83,65	Chiffre d'affaire année	83,65

Espèces	83,65	Acompte +	0,00
Sortie de caisse		Acompte -	0,00
		Bon d'achat +	0,00
		Bon d'achat -	0,00

		Espèces	83,65
--	--	---------	-------

Erreur comptant 0,00

Année commence avec mois 01

Clôturer jour Fermer

GBS Demo (EUR) - [Recettes journalières]

Fenêtre

Recettes journalières

Grouper

Code article

Code matière

Imprimer code marque

Imprimer clôture jour

Sélectionnez une ou plusieurs dates

27/06/2012 10/02/2015

31/03/2014

01/04/2014

02/04/2014

04/04/2014

05/04/2014

08/04/2014

09/04/2014

27/06/2014

Paramètres résumé

subtotal

articles >= xx eur, pas facturés

xx = 250,00

afficher les jours transférés

Imprimer

Transférer vers recettes mensuelles

Clôturer jour

Fermer

Journal des ventes

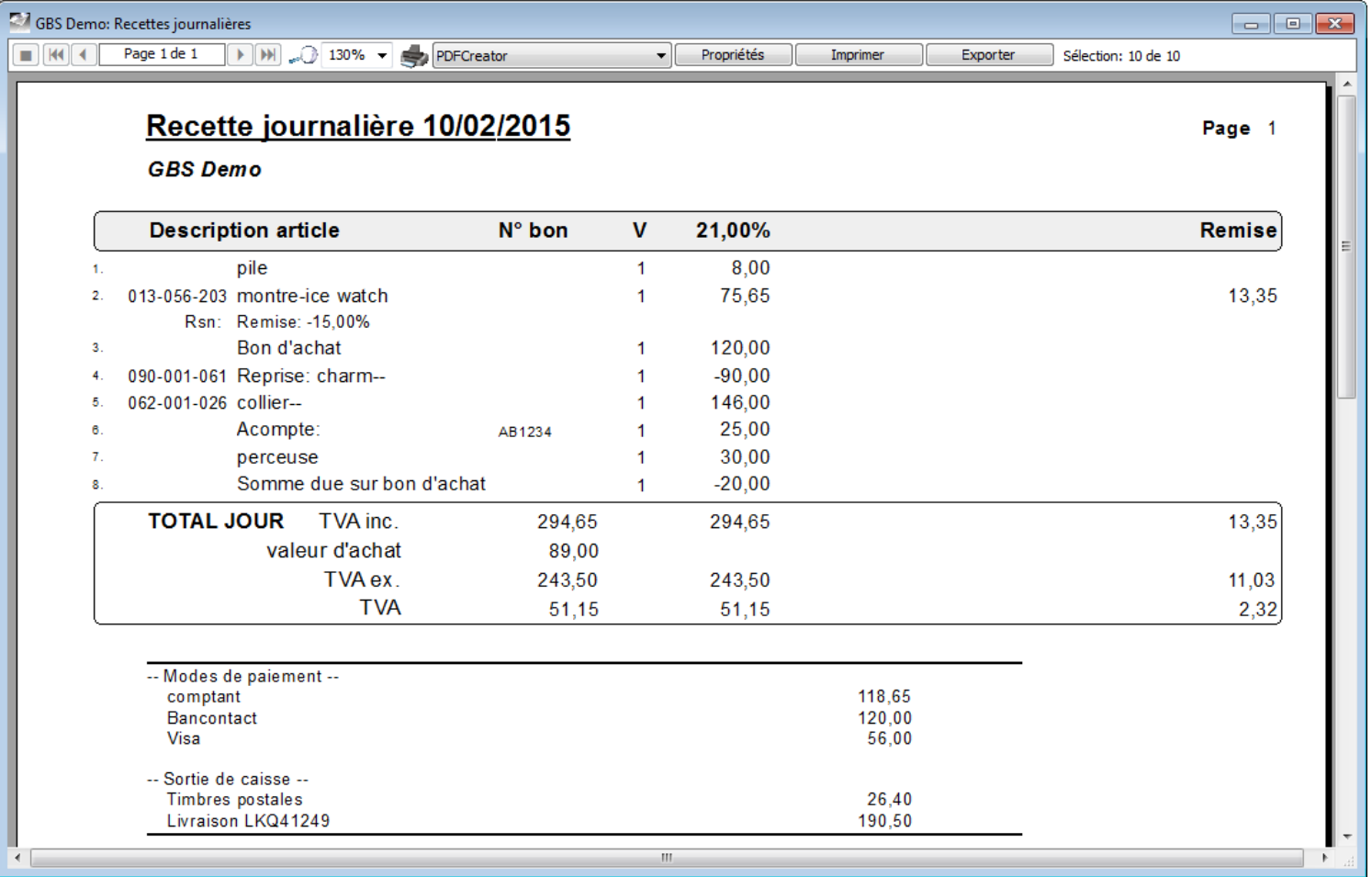

Recette journalière 10/02/2015

Page 1

GBS Demo

Description article	N° bon	V	21,00%	Remise
1. pile		1	8,00	
2. 013-056-203 montre-ice watch		1	75,65	13,35
Rsn: Remise: -15,00%				
3. Bon d'achat		1	120,00	
4. 090-001-061 Reprise: charm--		1	-90,00	
5. 062-001-026 collier--		1	146,00	
6. Acompte: AB1234		1	25,00	
7. perceuse		1	30,00	
8. Somme due sur bon d'achat		1	-20,00	
TOTAL JOUR TVA inc.	294,65	294,65		13,35
valeur d'achat	89,00			
TVA ex.	243,50	243,50		11,03
TVA	51,15	51,15		2,32

-- Modes de paiement --

comptant	118,65
Bancontact	120,00
Visa	56,00

-- Sortie de caisse --

Timbres postales	26,40
Livraison LKQ41249	190,50

GBS Demo: Journal des ventes

Page 1 de 1 130% PDFCreator Propriétés Imprimer Exporter Sélection: 380 de 380

Journal des ventes 01/04/2014 - 05/04/2014

Date: 10/02/2015

GBS Demo Page: 1

Date	Total	21,00%	Comptant	Cartes	Pièces	Total accumulé
1/04/2014	4.481,00	4.481,00	527,00	3.954,00	38	4.481,00
2/04/2014	3.140,90	3.140,90	451,00	2.689,90	57	7.621,90
3/04/2014	2.500,20	2.500,20	536,80	1.963,40	48	10.122,10
4/04/2014	7.130,60	7.130,60	2.573,50	4.557,10	78	17.252,70
5/04/2014	5.607,90	5.607,90	854,50	4.753,40	90	22.860,60
Total						
TVA inc.	22.860,60	22.860,60	4.942,80	17.917,80	311	
valeur d'achat	10.102,02					
TVA ex.	18.892,91	18.892,91				
TVA	3.967,69	3.967,69				

-- Modes de paiement --

comptant	4.942,80
Bancontact	14.664,80
Visa	3.253,00

-- SUBTOTAL (code article) --

Vente (bon - sachet)	0,00
Réparation	230,00
Pile	354,00
Bracelet	82,50
Divers	456,00
Vente (0)	21.650,10
Acompte	972,00
Acompte payé	-884,00
	<u>22.860,60</u>

Valeur stock: Code article: de 000 jusqu'à ZZZ

GBS DEMO

Valeur stock:	432.158,61
va moyenne:	431.896,13
valeur inventaire:	431.896,13
valeur de vente:	1.258.707,33
Valeur articles à vue:	209.036,60
va moyenne:	208.938,22
valeur de vente:	598.945,26
Valeur total:	641.195,21
va moyenne:	640.834,35
valeur de vente:	1.857.652,59
Nombre de pièces:	7.978
Poids total:	0,00 g
Articles différents:	4.986
Nombre d'articles:	19.817

OK

Pointage inventaire - Test GBS 31/12/2014

Pointage inventaire - Test GBS 31/12/2014 - GBS DEMO

F12 = EFFACER - F3 = Recherche d'article

AJOUTER

Garder

demander nombre de pièces - F8



Article: 010-037-001 (10-37-1)

Article	Description	Consignation	Valeur de vente	Valeur d'achat	Nombre
010-037-001	montre homme - acier	<input type="checkbox"/>	89,00	44,50	0 1
013-056-203	montre - ice watch	<input type="checkbox"/>	89,00	40,30	0 1
060-111-003	bague - djula	<input type="checkbox"/>	2.200,00	1.000,00	0 1
078-997-100	chaines - vente	<input checked="" type="checkbox"/>	1.500,00	602,60	0 1
062-017-018	collier - or 18cts	<input type="checkbox"/>	1.250,00	499,00	0 1
062-013-060	collier - edel	<input type="checkbox"/>	290,00	115,94	0 1
013-071-028	montre - timberland	<input type="checkbox"/>	119,00	59,50	0 1
063-010-167	boucles d'oreille - swatch	<input type="checkbox"/>	590,00	175,22	0 1
013-001-185	montre -	<input type="checkbox"/>	70,00	38,00	0 1

Shift-F12 = supprimer rangées annulées

Total GBS-TD-BE: nombre de pièces 11 / poids 0,00g

Impression de la liste
Liste de contrôle
Correction automatique
Fermer

GBS Demo: Pointage inventaire

Page 1 de 1 130% PDFCreator Propriétés Imprimer Exporter Sélection: 10 de 10

Pointage inventaire		Test GBS 31/12/2014		Date	10/02/2015
GBS Demo				Page	1
Article	Description	Marque Fourn.	Référence	Stock	Valeur d'achat
010-037-001	Montre homme ACIER	FES FES	F16285/C	1	44,50
013-001-185	montre -	ICE ICE	SI.GN.S.S.09	1	38,00
013-001-556	montre -	ROD ROD	14484230	1	57,93
013-052-117	montre SWATCH	SWA SWG	YTS712	1	49,59
013-056-203	montre ice watch	ICE ICE	SI.WE.U.S.09	1	40,30
013-071-028	montre TIMBERLAND	TIM MON	13330js/04	1	59,50
060-111-003	bague Djula	DJU DJU	DR95	1	1.000,00
062-013-060	collier edel	EDE EDE		1	115,94
062-017-018	collier or 18cts	STC ABR	N6468	1	499,00
063-010-167	boucles d'oreille swatch	HAR HAR	22693/11	1	175,22
TOTAL (pièces)				10	2079,98
(au poids) g				0,00	

Gestion des clients

Gestion des clients

F3 = rechercher
ctrl+F11 = carte de fidélité

Client numéro: 2413 << >>

Titre:

Nom: GBS BVBA

A l'attention de: Tom Peeters

Adresse: Capucienenstraat

Localité: B 3500 Hasselt

Téléphone 1: 011/284001

Téléphone 2:

Divers:

Numéro de TVA: BE 0474.095.220

Adresse e-mail: info@gbs.be

Code mailing: 1 Général

Langue: 2 - Français

Remarque:

Ctrl+enter = Nouvelle ligne

Exportation clients mailing

Triage

Client numéro
 Nom
 Rue
 Code postal
 Code

	de	jusqu'à
Client numéro	<input type="text"/>	<input type="text"/>
Nom	<input type="text"/>	<input type="text"/>
Rue	<input type="text"/>	<input type="text"/>
Code postal	<input type="text"/>	<input type="text"/>
Code mailing	<input type="text"/>	<input type="text"/>
Langue	5 - Tout	
Remarque	<input type="text"/>	

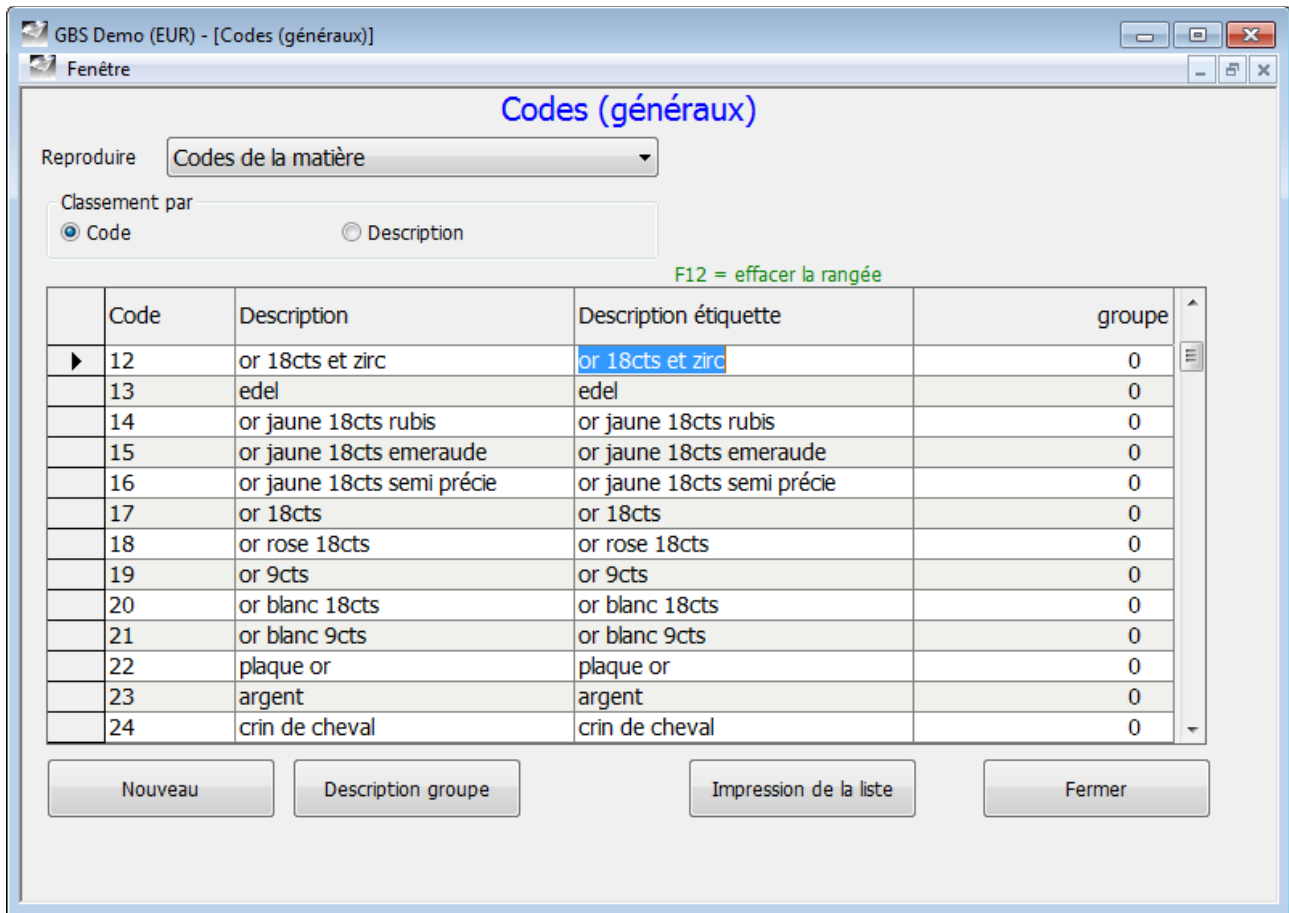

Paramètres

E-mail & SMS

Paramètres e-mail

Adresse e-mail expéditeur: info@gbs.be

Serveur SMTP: gbserver

Port SMTP: 587

vérification requis par le serveur SMTP

Utilisateur: UserName

Mot de passe: ••••••••

Test e-mail

Message 1 Message 2 Message 3 Message 4 Message 5

Paramètres SMS (E-mail vers SMS)

Adresse e-mail expéditeur: info@gbs.be

Nom de domaine à: sms.messagebird.com

Sujet: sms

Fin de message:

Test SMS

Message 1 Message 2 Message 3 Message 4 Message 5

OK Annuler

GBS Demo (EUR) - [Encodage des sachets]

Fenêtre

Encodage des sachets

écran 1
 écran 2
 écran 3
 écran 4

Bon - sachet: AB1234 Réparation

Client numéro: 2413
 GBS BVBA
 Capucienstraat
 B-3500 Hasselt
 011 28 40 01 - - info@gbs.be

Prix vente base: 0,00
 Acompte: 25,00
 Remise: 0,00 %

Description: remplacer pile + tester l'étanchéité

Remarque: Avertir par e-mail

Dt. entrée: 10/02/2015 Dt. sortie prévue: 15/02/2015 Dt. fin travaux:

Traitement externe

Fournisseur:

Dt. envoi: Dt. retour prévue: Dt. retour réelle:

Traitement interne

Tâche:

Ouvrier:

Temps prévu: Minutes

Notification

Envoyer par: E-mail

Adresse e-mail: info@gbs.be

Garder - F1

Annuler modifications - ctrl+F1

Effacer

Fermer - ctrl+F4

F5=main d'oeuvre - F6=matières - F7=autre frais - F9=articles du stock - F11=imprimer ticket - F12=clôture sachet
 F8 = retour fournisseur

Listes des sachets

Classement par: **code fournisseur**

Type: **Réparation**

de: [] jusqu'à: []

Bon - sachet: []

Dt. entrée: []

Dt. sortie prévue: []

Dt. fin travaux:

Date vendue:

Traitement externe

de: [] jusqu'à: []

Code fournisseur: []

Dt. envoi: []

Dt. retour prévue: [] **10/02/2015**

Dt. retour réelle:

nouvelle page pour chaque fournisseur

Imprimer **Fermer**

GBS Demo: Liste sachets par numéro de bon

Page 1 de 1 130% PDFCreator Propriétés Imprimer Exporter Sélection: 2 de 2

Liste sachets *** En exécution *** Date 10/02/2015

GBS Demo Dt. entrée: de: 01/05/2014 Page 1

Sachet	Type	Nom client	Fourn.	Description	Prix	Date entrée	Date prévue	Date fin travaux
123	V	Peeters 0123456	ABC DEF GHI		10,00	27/11/14		
AB1234	R	GBS BVBA		remplacer pile + tester l'étanchéité	0,00	10/02/15	15/02/15	

GBS BVBA (€) - [Liste des mouvements st...]

Venster

Statistiques des ventes

Fossil Vendor-managed Inventory (VMI) Paramètres

Sélection

semaines de jusqu'à

Semaine 20 2015 11/05/2015 17/05/2015

Code fournisseur FOS FOS

Options

imprimer les consignations

subtotal par marque

liste en détail

grouper

[aucun]

référence

code article + code matière

Exporter Imprimer Envoyer

Paramètres

Fossil VMI

Adresse e-mail Benelux-VMI@fossil.com

Ship To Number 12345678

Size [aucun]

GBS BVBA: Statistiques des ventes

Page 1 de 1

Statistiques des ventes

GBS BVBA

Semaine 20 2015 (11/05/2015-17/05/2015)

Code fournisseur: de FOS jusqu'à FOS

imprimer les consignations

grouper: référence

Ship To	Model	Size	EAN	Sc
12345678	AR1445		4051432274312	
12345678	AR1446		4051432274244	

fossiltest.xls [Compatibilitésmodus] - Microsoft Excel

	A	B	C	D	E	F	G
1	Ship To	Model	Size	EAN	Sold	Stock	Period
2	12345678	AR1445		4051432274312	1	0	201520
3	12345678	AR1446		4051432274244	2	1	201520
4							

GBS BVBA: Statistiek verkopen

Page 2 de 2+

Statistiek verkopen

GBS BVBA

MEI 2014

imprimer les consignations

Date 22/05/2015

Page 2

	Nombre stock	Valeur	Nombre vendu	Ch.d'aff. TVA comp.	Marge vente TVA exc.
Total : FOS - FOSSIL	110	4.229,80	13	1.373,90	533,52
Total : JAC - marc jacobs	43	4.578,50	7	1.503,00	559,72
Total : MIC - MICHAEL KORS	67	8.046,54	31	7.324,10	3.210,48
Total : SKA - skagen	86	3.865,45	27	2.865,00	1.223,39
Total : FOS - Fossil europe	483	34.471,07	83	14.461,00	6.097,52
Total : GUE - GUESS	76	6.814,90	18	2.892,00	1.267,96
Total : GAY - Gaye Trading	76	6.814,90	18	2.892,00	1.267,96
Total : GEM - gemini	28	390,08	26	985,00	433,29
Total : GEM - gemini	28	390,08	26	985,00	433,29
Total : PAN - pandora(gtc)	125	3.689,83	16	1.114,00	575,39
Total : GTC - GTC	125	3.689,83	16	1.114,00	575,39

GBS Demo (EUR) - [Dépréciation stock]

Fenêtre

Dépréciation stock

Sélection

Date dernier achat de jusqu'à

Code article montre

Code matière

N° d'ordre

Code fournisseur

Code marque

Dépréciation % Dépréciation stock: 437,86 EUR

rechercher seulement, pas modifier

Articles (25)

Article	Code...	Code...	Valeur inventaire	Référence	Vue
014-001-669	VIG	GUE	72,28 --> 57,82	W10614L2	GUESS
014-001-670	VIG	GUE	82,68 --> 66,14	W10615L3	GUESS
014-001-683	KIP	ROD	76,80 --> 61,44	142493646	RODANIA
014-001-690	KIP	KIP	28,91 --> 23,13	319400466	KIPLING
014-001-692	KIP	KIP	28,91 --> 23,13	319400468	KIPLING
014-001-696	KIP	KIP	43,61 --> 34,89	319400472	KIPLING
014-001-697	KIP	KIP	8,82 --> 7,06	319400473	KIPLING
014-001-707	KIP	KIP	43,61 --> 34,89	319400489	KIPLING
014-001-709	KIP	KIP	36,26 --> 29,01	319400490	KIPLING
014-001-710	KIP	KIP	36,26 --> 29,01	319400491	KIPLING
014-001-711	KIP	KIP	36,26 --> 29,01	319400491	KIPLING

stock par magasin

100 Magasin 1	Nombre	<input type="text" value="1"/>	entrée	<input type="text" value="0"/>	sortie	<input type="text" value="0"/>	nouveau	<input type="text" value="1"/>
	Nombre consignation	<input type="text" value="0"/>	entrée	<input type="text" value="0"/>	sortie	<input type="text" value="0"/>	nouveau	<input type="text" value="0"/>
	Date dernier achat	<input type="text" value="23/06/2014"/>	Date dernière vente	<input type="text"/>				
200 Magasin 2	Nombre	<input type="text" value="0"/>	entrée	<input type="text" value="1"/>	sortie	<input type="text" value="0"/>	nouveau	<input type="text" value="1"/>
	Nombre consignation	<input type="text" value="0"/>	entrée	<input type="text" value="0"/>	sortie	<input type="text" value="0"/>	nouveau	<input type="text" value="0"/>
	Date dernier achat	<input type="text"/>	Date dernière vente	<input type="text"/>				
300 Magasin 3	Nombre	<input type="text" value="0"/>	entrée	<input type="text" value="0"/>	sortie	<input type="text" value="0"/>	nouveau	<input type="text" value="0"/>
	Nombre consignation	<input type="text" value="0"/>	entrée	<input type="text" value="0"/>	sortie	<input type="text" value="0"/>	nouveau	<input type="text" value="0"/>
	Date dernier achat	<input type="text"/>	Date dernière vente	<input type="text"/>				